RÉPUBLIQUE FRANÇAISE

Liberté
Égalité
Fraternité

Centre d'information et d'orientation
Sarthe Nord

Après la 2de Générale et Technologique
Choisir son baccalauréat

Réunion d'information 5 Janvier 2023

LPO Perseigne

Les choix possibles après une seconde…

Se préparer différemment à poursuivre des études

Etudes supérieures plutôt longues (5 ans et +)
Licence (Université), Classe Prépa Grandes Ecoles, écoles spécialisées… avec des possibilités de parcours plus courts (BUT…)

Etudes supérieures plutôt courtes (2 à 3 ans)
BTS puis Licence Professionnelle
Accès facilité en BUT (en 3 ans en IUT)
Avec une ouverture sur des poursuites d'études plus longues

BAC GÉNÉRAL

Terminale générale

1ère générale

FIN DES SERIES
Tronc commun+ spécialités

+de 68% des élèves de 2GT dans l'académie

BAC TECHNOLOGIQUE

Terminale Technologique

1ère Technologique

CHOIX D'UNE SERIE

STMG STI2D STL ST2S STAV STD2A

STHR ou S2TMD

2 nde spécifique

2nde GT

Spécialités intégrées aux différentes séries!

+de 27% des élèves de 2GT dans l'académie

Calendrier de l'orientation

Saisie des vœux et accusé réception des réponses

via Elyco-
Espace Scolarité services.
Avec identifiants parents.

■ **2ème trimestre (février)** : **vœux PROVISOIRES d'orientation**

- **1ère générale** + *Choix des spécialités proposées au lycée (+ éventuellement hors établissement)*
- **1ère technologique** *Série(s) de bac envisagées à préciser*
- **Accès VOIE PROFESSIONNELLE** *(1ère pro /demande de stage passerelle ou éventuellement 2de pro/ CAP)*

Le conseil de classe répond aux demandes et émet des recommandations d'orientation.

Plusieurs vœux possibles par ordre de préférence

■ **3ème trimestre (mai)** : **Vœux d'orientation DEFINITIFS**
+ Choix de formations(s) et d'établissement(s) sur la fiche de vœux

Dialogue famille-élèves-professeurs-Direction

Le conseil de classe peut faire des recommandations relatives aux spécialités et faire des propositions sur des voies non demandées.

Le Proviseur prononce une décision d'orientation: Passage en série technologique ou voie générale.

En cas de désaccord, l'élève et ses représentants seront reçus en entretien avec le Proviseur.
Si le désaccord persiste les représentants pourront faire appel ou demander le maintien en 2GT.

Début Juin: Saisie des vœux de formation; séries techno/ voie pro/ Spécialités rares.
Commissions d'affectation en juin à l'inspection académique pour les bac Techno et les enseignements de spécialités « rares ».

La voie Technologique? ou La voie Générale?

Pour les élèves qui ont **besoin d'activités plus concrètes pour apprendre** et qui sont prêt à s'investir dans un domaine d'activité.

et pour ceux **qui ont une idée du domaine d'activité vers lequel ils pourraient s'orienter ou qui sont curieux de le découvrir**

Pour les élèves qui envisagent **post bac des formations professionnelles, des études plus courtes préparant à l'insertion professionnelle.**

Les enseignements technologiques sont davantage basés sur la pédagogie de projet, des enseignements pratiques de conception avec un travail en équipe:

- **Réalisation de projets**
- **Etudes de cas concrets.**
- **Travaux pratiques, expérimentations…**

Le socle d'enseignement général est commun à toutes les séries

Le choix de la série détermine les enseignements de spécialité de 1ère et Tle

Le bac techno ne spécialise pas dans un domaine restreint et encore moins à un métier précis.
Il apporte un socle de connaissances générales et techniques pour la poursuite d'études à bac +3 voir +. Il ne prépare pas à l'emploi direct.

Pour les élèves qui sont à l'aise avec l'analyse, la rédaction, la synthèse.

Pour les élèves qui **aiment le travail en autonomie, et approfondir leurs connaissances** sur des domaines variés.

Cette voie exige particulièrement de l'**autonomie**, du **travail personnel important.**
Pour les élèves qui envisagent **des études plutôt longues** .

✓**Socle d'enseignements communs**
Pour approfondir les matières générales et avoir un socle de culture et pour se préparer aux différentes poursuites d'études

✓**Enseignements de spécialité au choix**
Pour permettre aux élèves de choisir progressivement des enseignements qui les motivent et pour lesquels ils ont des points forts ou qui sont en lien avec leurs éventuels projets post bac

✓**Enseignements optionnels (facultatifs)**
Pour renforcer ses connaissances ou compléter son profil

VIDEO Pose-toi-la-question-bac-général-ou-bac-technologique?

Le Bac…et après?

OÙ VONT LES BACHELIERS GÉNÉRAUX ?

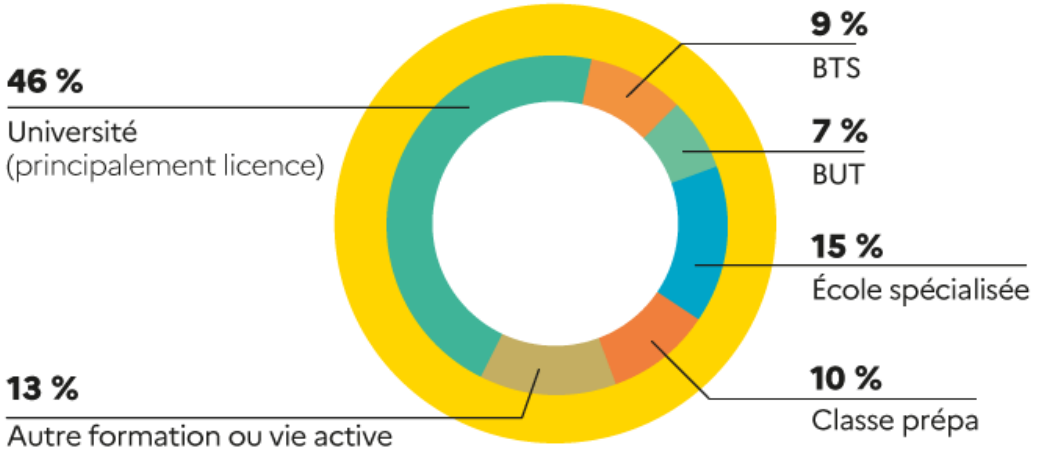

Taux d'inscription des nouveaux bacheliers dans l'enseignement supérieur en 2021.
Source : RERS 2022.

Accès à l'université avec un bac

Accès en BTS BUT écoles… sur dossier.

OÙ VONT LES BACHELIERS TECHNOLOGIQUES ?

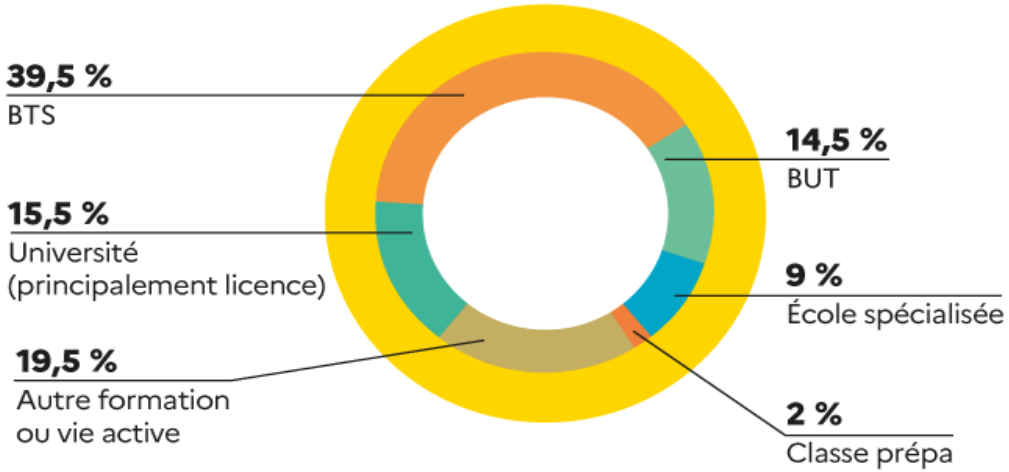

Taux d'inscription des nouveaux bacheliers dans l'enseignement supérieur en 2021.
Source : RERS 2022.

Accès facilité pour les bacheliers technologiques en BUT. *(Réforme parcours en IUT. BUT en 3 ans)*

Des classes prépa sont réservées aux bacheliers technologiques pour intégrer des écoles d'ingénieurs ou de commerce…
Certains bacheliers accèdent aussi à des parcours universitaires.

Des enseignements communs pour chacune des voies.

Un socle de culture pour se préparer aux différentes poursuites d'études.

ENSEIGNEMENTS COMMUNS	BAC GENERAL	BAC TECHNO
Français (en 1ère)	4h	3h
Philosophie (en Tle)	4h	2h
LVA et LVB	4h30	4h
Histoire Géographie	3h	1h30
Enseignement moral et civique	30mn	30mn
Enseignement scientifique	2h	/
Mathématiques	1h30*	3h
EPS	2h	2h
Total/semaine	16h	14h/13h
Accompagnement au choix d'orientation	54h/an	
Accompagnement personnalisé selon les besoins		

* Pour les élèves ne suivant pas la spécialité maths

Des enseignements optionnels

Pour renforcer ses connaissances, ou enrichir son parcours et compléter son profil

BAC GENERAL		
ENSEIGNEMENTS OPTIONNELS 1ère et Tale	1re	Tale
Arts*	3h	3h
Langues et cultures de l'Antiquité	3h	3h
EPS	3h	3h
LV3	3h	3h
ENSEIGNEMENTS OPTIONNELS DE TERMINALE		
Droit et grands enjeux du monde contemporain*	/	3h
Mathématiques expertes* *(pour les élèves ayant choisi Maths en spécialité)*	/	3h
Mathématiques complémentaires**(pour les élèves n'ayant pas choisi Maths en spécialité)*	/	3h

BAC TECHNOLOGIQUE		
ENSEIGNEMENTS OPTIONNELS 1ère et Tale	1re	Tale
Arts*	3h	3h
EPS	3h	3h
LV3 (pour STHR)	3h	3h

Poursuite du parcours Euro pour les élèves concernés.

Se renseigner auprès des lycées

* Options proposées au lycée Perseigne

13 enseignements de spécialité de 1ère et terminale Générale

Pour approfondir des enseignements qui vous intéressent et pour lesquels vous avez des points forts!

Pour approfondir des disciplines qui sont en lien avec vos éventuels projets post bac!

+ d'infos

ENSEIGNEMENTS DE SPÉCIALITÉ	Etablissements proximité *(non exhaustif)*
Histoire géographie, géopolitique et sciences politiques	Enseignements proposés au lycée Perseigne.
Humanités, littérature et philosophie	
Langues littératures et cultures étrangères	
Mathématiques	
Physique chimie	
Sciences de la vie et de la terre	
Sciences économiques et sociales	
Numérique et sc. informatiques	*Lycée Robert Garnier-La Ferté Bernard* *Lycées Touchard et Le Mans sud-Le Mans* *Lycée Alain- Alençon* *(Montesquieu uniquement Num Sc Informatique)*
Sc. de l'ingénieur	
Arts (arts plastiques, musique, théâtre, cinéma, danse, arts du cirque, histoire des arts)	*Lycée Bellevue-Le Mans (AP, C, M, T)* *Lycée M. de Navarre Alençon(AP,C,M,T)*
Biologie écologie	*Lycées agricoles Rouillon, Sees…*
Littérature, langues et cultures de l'Antiquité	*Lycée Montesquieu Le Mans* *Lycée Racan-Montval sur Loir*
Education physique pratique et culture sportives	*Lycée Leclerc-Navarre Alençon (hors académie)*

12h/Semaine

3 x 4h en 1ère

2 x 6h en Tle

Les lycées proposent dans la mesure du possible les combinaisons de spécialités choisies par leurs élèves.

Enseignements Rares: commission d'affectation départementale (dossier spécifique)

La répartition des élèves de 1ère Générale par spécialité en 2022-23

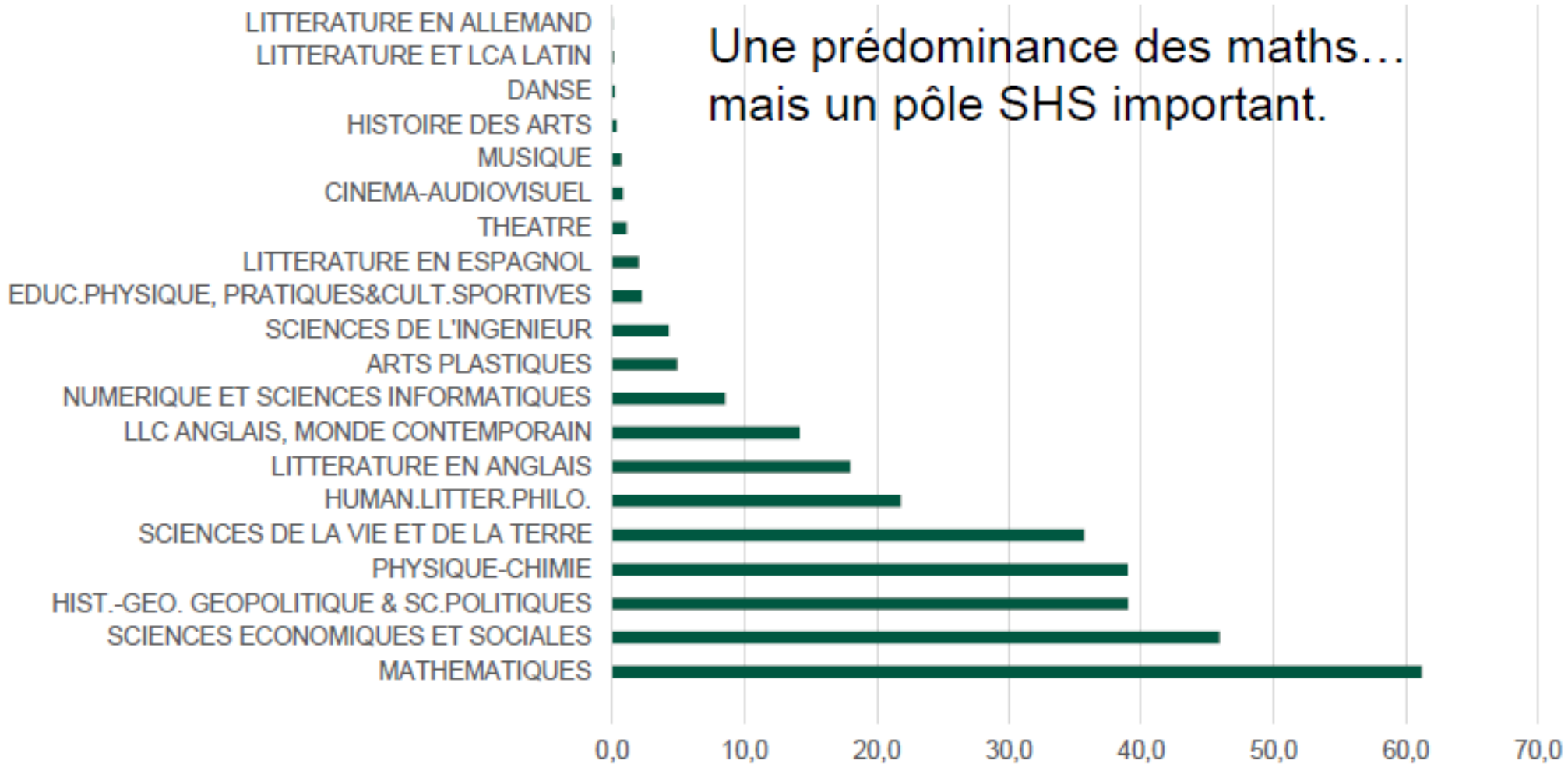

ACADÉMIE DE NANTES

La répartition des élèves de TG par spécialité en 2022-23

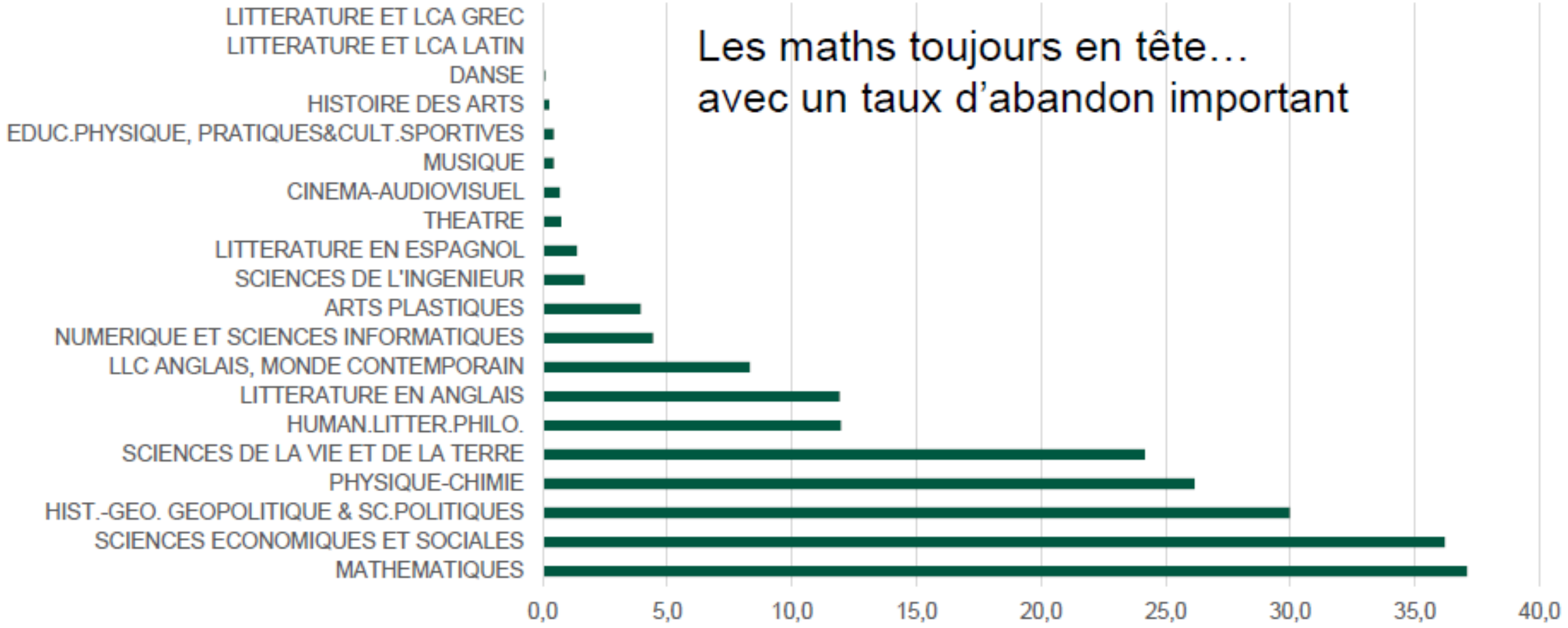

STMG

MANAGEMENT-GESTION

Spécialité de première (15h)

- Sciences de gestion et numérique
- Management
- Droit et économie

Intérêt pour le fonctionnement et la gestion des organisations, les relations au travail.

Poursuites BTS/BUT…

Secteurs: en commerce, gestion, communication des entreprises, assistance de direction, communication, tourisme, banque-assurance, transport….

Spécialités de Terminale (16h)

- Droit et économie
- Management, sciences de gestion et numérique

avec au choix

- Gestion et finance*
- Mercatique*
- Ressources humaines et communication#
- Système de gestion

+ d'infos

*Lycée Perseigne
Lycée Marguerite de Navarre Alençon et Lycée Robert Garnier La Ferté-Bernard

STI2D

INDUSTRIE DEVELOPPEMENT DURABLE

Spécialité première (18h):

- Innovation technologique
- Ingénierie du développement durable
- Physique, chimie et maths

Intérêt pour la compréhension des systèmes techniques, l'innovation et la conception de nouveaux produits. Développement durable

Poursuites: BTS/BUT industriels énergie, maintenance, électronique, informatique industrielle, mécanique…

Les spécialités de Terminale (18h)

- Physique, chimie et mathématiques
- Ingénierie, innovation et développement durable

Avec au choix

- *architecture et construction*
- *énergie et environnement*
- *innovation technologique et écoconception*
- *systèmes d'information et numérique*

+ d'infos

Lycée Robert Garnier, Touchard, Le Mans sud
Lycée Alain Alençon

ST2S

SANTE-SOCIAL

Biologie, Physique-chimie pour la santé,, sciences et techniques sanitaires et sociales…

Poursuites: BTS/BUT écoles spécialisées…

Intérêts: Relations humaines, secteur social/paramédical…

LYCEES

Raphaël Elizé Sablé

A. Malraux Allonnes

M. De Navarre Alençon

STL

TECHNIQUES DE LABORATOIRE

Physique-chimie, maths, biochimie, biologie, physique chimie de labo…

Poursuites BTS/BUT…

Secteurs: hygiène, propreté, environnement, agro-alim, biotechnologie, environnement, analyses biologiques, chimie, mesures physiques…

LYCEES

Le Mans Sud

Alain Alençon

+d'infos

STAV

AGRONOMIE ET VIVANT

Gestion des ressources et de l'alimentation, Territoires et sociétés, Techniques aménagement, production…

Poursuites dans les secteurs de l'agriculture, environnement, agroalimentaire…

LYCEES AGRICOLES

Rouillon, Sées…

STD2A

ARTS APPLIQUES

Physique-chimie, méthode design …

Poursuites: Diplômes des métiers d'art)…

Intérêts: applications de l'art : graphisme, mode, design…, et la conception : réalisation espaces/objets.

LYCEES

Lycée public Raphaël Elizé Sablé

Lycée privé St Joseph La Salle Pruillé le Chétif

Les séries de bac technologique
(après une seconde spécifique)

STHR - Sciences et technologies de l'hôtellerie et de la restauration

Intérêt Economie et gestion hôtelière, techniques culinaires et techniques des services, langues…
18h de spé
Et après ? écoles d'hôtellerie restauration, tourisme, commerce et services, de la comptabilité et de la gestion des organisations, ou université, par exemple en licence de sc. et techno de l'hôtellerie-restauration…

Lycée privé Sainte Catherine (Le Mans)
Hors Département pour le public

+d'infos

Orientation en voie professionnelle possible

5% des élèves de 2GT dans l'académie

Statut scolaire ou apprentissage

Places limitées en lycée

Etudes supérieures Courtes en lien avec le bac pro.
BTS - classe passerelle BTS,
Mention complémentaire 1 an…

Insertion professionnelle

BAC PRO

Tle professionnelle

1ère professionnelle
Choix d'une spécialité

2de professionnelle
Choix d'une spécialité
Ou d'une famille métiers

Stage Passerelle

Dossier Passerelle

Mini stage

2nde GT

Mini stage

Insertion professionnelle

Brevet Professionnel
Mention Complémentaire

CAP

2ème année CAP

1ère année de CAP
choix d'une spécialité
d'un métier

ATTENTION

Accès en 2de pro ou CAP favorisé pour les élèves de 3ème.

Accès 2de pro/CAP non autorisé sous statut scolaire dans l'académie de Normandie!

Comment choisir une orientation ?

Favoriser les moments d'échanges…

Se connaître soi-même : faire le point sur ses intérêts, sa personnalité, ses valeurs, ses goûts, son niveau scolaire, etc..

Stage en milieu professionnel interviews de pro…

S' informer sur les études : les itinéraires à suivre, apprécier les difficultés, les durées, les examens ou concours à passer

S'informer sur les métiers : connaître ce que l'on y fait, apprécier les conditions d'exercice, les lieux de travail, le niveau de rémunération…

S'appuyer sur la diversités des ressources en orientation

Accepter les doutes et les incertitudes les allers-retours …

Décider en tenant compte des exigences de la formation envisagée et du contexte professionnel

Agir pour arriver à son but

Portes ouvertes,
Forums,
Immersions,
Sites internet,
CIO, CDI…

L'orientation est un processus qui passe nécessairement par des phases d'exploration et des phases d'action et d'engagement…

Des ressources pour vous aider

http://www.horizons2021.fr/

LYCÉE PERSEIGNE

LYCÉE POLYVALENT – MAMERS

Site Elyco Perseigne rubrique

Orientation et Parcoursup

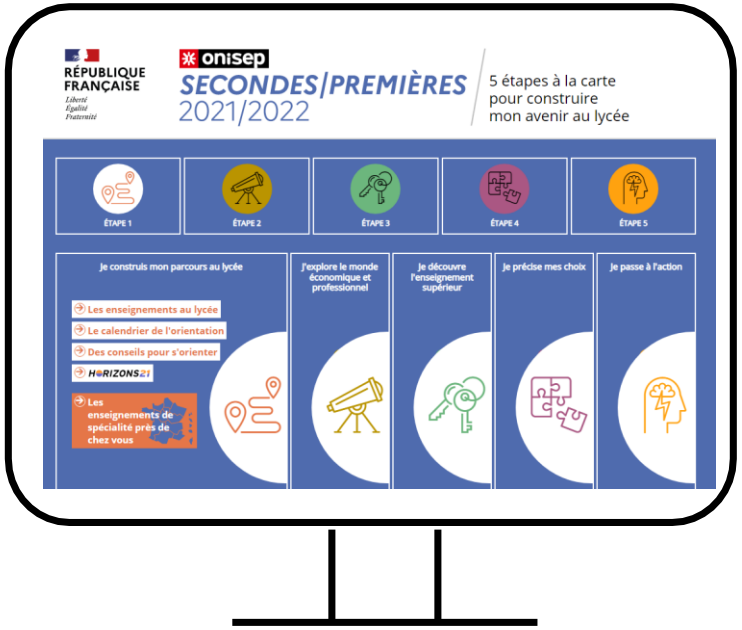

https://www.secondes-premieres2022-2023.fr/

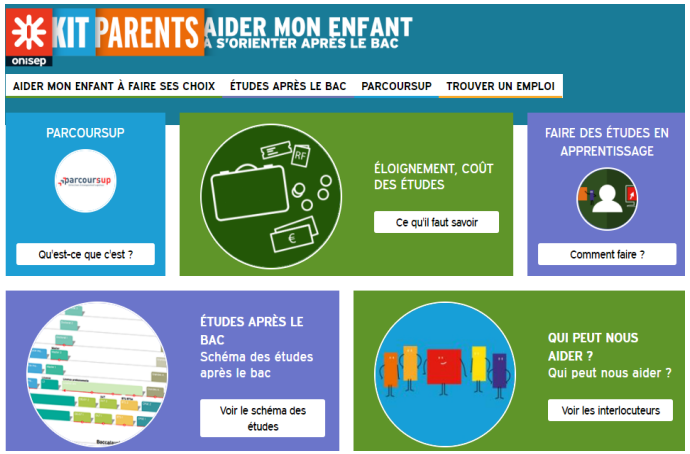

www.education.gouv.fr/reussir-au-lycee

parcoursup

Entrez dans l'enseignement supérieur

Moteur de recherche formation post bac avec des fiches de présentation détaillées

Espace parents

http://www.onisep.fr/Parents

Mon enfant est en seconde

Merci de votre attention

Delphine Germain
Psychologue de l'Education Nationale
Education –Développement-Conseil en orientation

Permanence au lycée le lundi après-midi , le jeudi
et un vendredi sur 2
Prise de RDV au CDI ou en vie scolaire

Centre d'Information et d'Orientation
CIO Sarthe Nord
Rue Georges Thoreau
La Ferté Bernard
Ouvert la semaine et pendant les vacances scolaires
02 43 93 06 13